

VIZAT:
DIRECTOR GENERAL,
ING. PRUNILĂ DANIEL



DOCUMENTAȚIE TEHNICĂ

Privind studierea și întocmirea planului de situație
pentru Zona CASA CORPULUI DIDACTIC VASLUI
Str. Ștefan cel Mare, Nr. 37, Mun. Vaslui, Jud. VASLUI
In vederea întocmirii
PLANULUI URBANISTIC DE DETALIU

Nr. cadastral provizoriu:

Zona studiată: **Str. Ștefan cel Mare, Nr. 37**
Beneficiar: **CASA CORPULUI DIDACTIC VASLUI**
Unit. administrativ teritorială: **Mun. Vaslui**
Jud. Vaslui

Data:

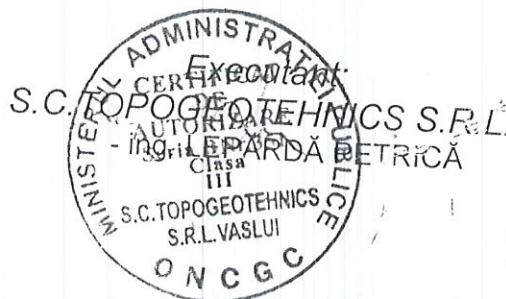

MEMORIU TEHNIC

1. DENUMIREA LUCRĂRII :

Plan de situație a corpului de proprietate pentru teren intravilan Str. Ștefan cel Mare, Nr. 37, Mun. Vaslui, Jud. Vaslui.

2. BENEFICIARUL LUCRĂRII :

CASA CORPULUI DIDACTIC VASLUI cu sediul în Mun. Vaslui, Str. Ștefan cel Mare, Nr. 37, Jud. Vaslui

3. EXECUTANTUL LUCRĂRII :

S.C. TOPOGEOTEHNICS S.R.L. , autorizația Seria B nr. 351.

4. OBIECTUL LUCRĂRII : teren intravilan

Date referitoare la teren

Nr. Crt.	Categorie de folosință	Suprafața
1	Cc	1408,97 m.p.
	Total	1408,97 m.p.

Pentru întocmirea P.U.D. a fost studiată topografic suprafața de 1400 m.p. – elementele de planimetrie și altimetrie.

Terenul se află în proprietate Consiliului local al Mun. Vaslui, construcția este în proprietatea M.Ed.C.

Construcțiile C2 și C3 reprezintă accesul la două rezervoare subterane care vor fi eliminate pentru a se putea construi un garaj la subsolul construcției propuse C4

5. SCOPUL LUCRĂRII:

Studierea din punct de vedere al altimetriei a terenului situat în Str. Ștefan cel Mare, Nr. 37, Mun. Vaslui, Jud. Vaslui, pentru întocmire P.U.D. și construcție sediu administrativ-biroouri

6. AMPLASAREA CORPULUI DE PROPRIETATE

Imobilul se află amplasat în Str. Ștefan cel Mare, Nr. 37, Mun. Vaslui, Jud. Vaslui.

Vecinătățile actuale ale corpului de proprietate:

- Nord:P.M.V. – cale acces,
- Est : Str. Ștefan cel Mare, nr. 37,
- Sud : Cale acces – Colegiul Anghel Rugină,
- Vest : P.M.V. - Colegiul Anghel Rugină.

7.SITUAȚIA JURIDICĂ A IMOBILULUI ÎN CARTEA FUNCİARĂ VECHĒ: Nu este cazul.

8. OPERAȚIUNI TOPO-CADASTRALE EFECTUATE:

În vederea efectuării lucrării comandate, s-au executat măsuratori cu stația totală TC 407 în sistem Stereo cu punct de plecare din punctul de îndesire Bulon 101 cu orientare pe Releu Tanacu, pe limitele indicate de proprietar și reprezentate convențional în planul de amplasament.

Suprafața rezultată din măsurători, determinată analitic din coordonatele punctelor ce definesc conturul imobilului, este de 1408,97 mp față de suprafața de 1408,97 mp Deținătorul a declarat că nu are litigii cu vecinii, referitor la delimitarea corpului de proprietate, și i-a fost adusă la cunoștință suprafața reală determinată din măsuratori și a declarat că nu are obiecții.

Prezenta lucrare conține următoarele piese :

- memoriu tehnic;
- fișa corpului de proprietate;
- plan de încadrare în zonă;
- planul de amplasament al corpului de proprietate;
- acte de proprietate;
- Caiet de teren.

Data :



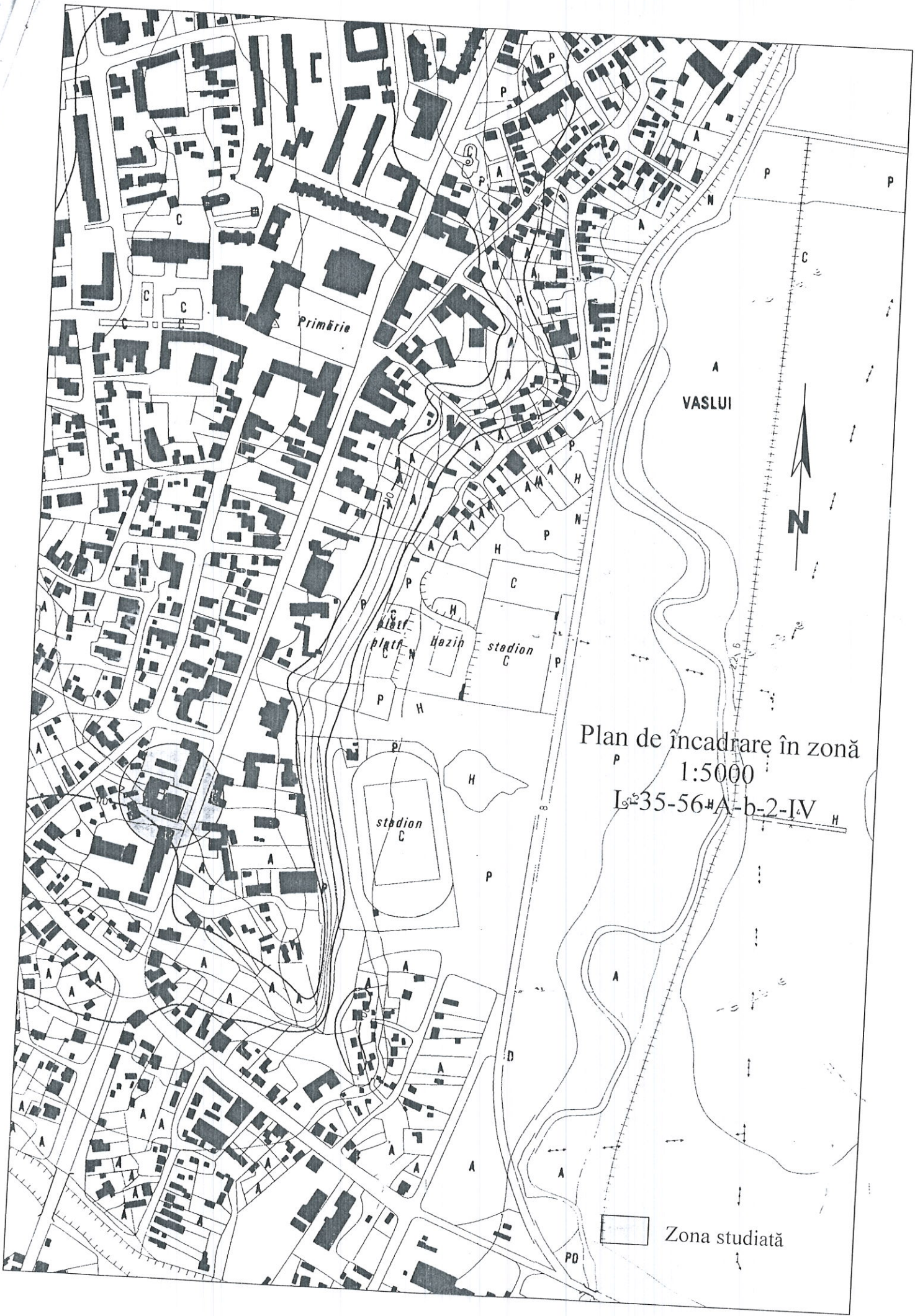

Plan de încadrare în zonă
1:5000
I 35-56#A-b-2-IV

Zona studiată

PLAN DE AMPLASAMENT SI DELIMITARE A CORPULUI DE PROPRIETATE
 SCARA 1:500
 INTRAVILAN

JUDETUL VASLUI
 UNIT. ADM.-TERIT. Mun. VASLUI
 INTRAVILAN
 Str. ȘTEFAN CEL MARE, Nr. 37
 JUDETUL VASLUI
 COD SIRUTA: 161945/2
 NR. CADASTRAL:

NUME PROPRIETAR:
 Primăria Mun. Vaslui - teren
 M.Ed.C - construcție

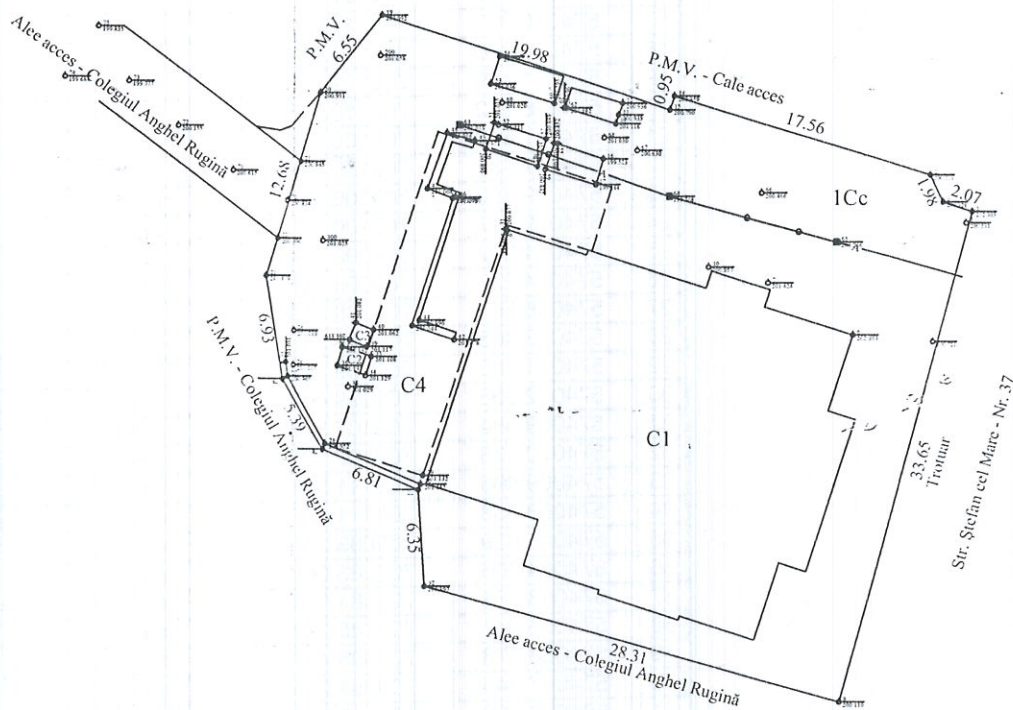

AGENTIA NATIONALA DE CADASTRU
 PUBLICITATE IMOBILIARA
 OFICIUL DE CADASTRU SI PUBLICITATE
 IMOBILIARA VASLUI
 Nr. de inregistrare: 8296
 Verificat de Directorul
 Functie: _____

OFICIUL DE CADASTRU SI PUBLICITATE IMOBILIARA VASLUI
 Nr. de inregistrare: 8296

[Handwritten signature]

MINISTERUL ADMINISTRATIEI PUBLICE
 CERTIFICAT DE
 AUTORIZARE
 Seria BN/351
 Clasa III
 S.C. TOPOTECHNICS
 S.C. TOPOTECHNICS
 S.C. TOPOTECHNICS
 S.C. TOPOTECHNICS

Executat: s.c. S.C. TOPOTECHNICS s.r.l.
 Ing. Leparda Petrica

SISTEM DE PROIECTIE STEREO 70
 S 1Cc = 1408,97 m.p.
 S C1 = 502,38 m.p.
 S C4 propus = 159,70 m.p.

JUDETUL VASLUI
UNIT. ADM.-TERIT. Mun. VASLUI
INTRAVILAN
Str. ȘTEFAN CEL MĂRE, Nr. 37
JUDETUL VASLUI
COD SIRUTA: 161945/2
NR. CADASTRAL: 75

PLAN DE AMPLASAMENT SI DELIMITARE A CORPULUI DE PROPRIETATE
SCARA 1:200
INTRAVILAN

NUME PROPRIETAR:
Primăria Mun. Vaslui - teren
M.Ed.C - construcție

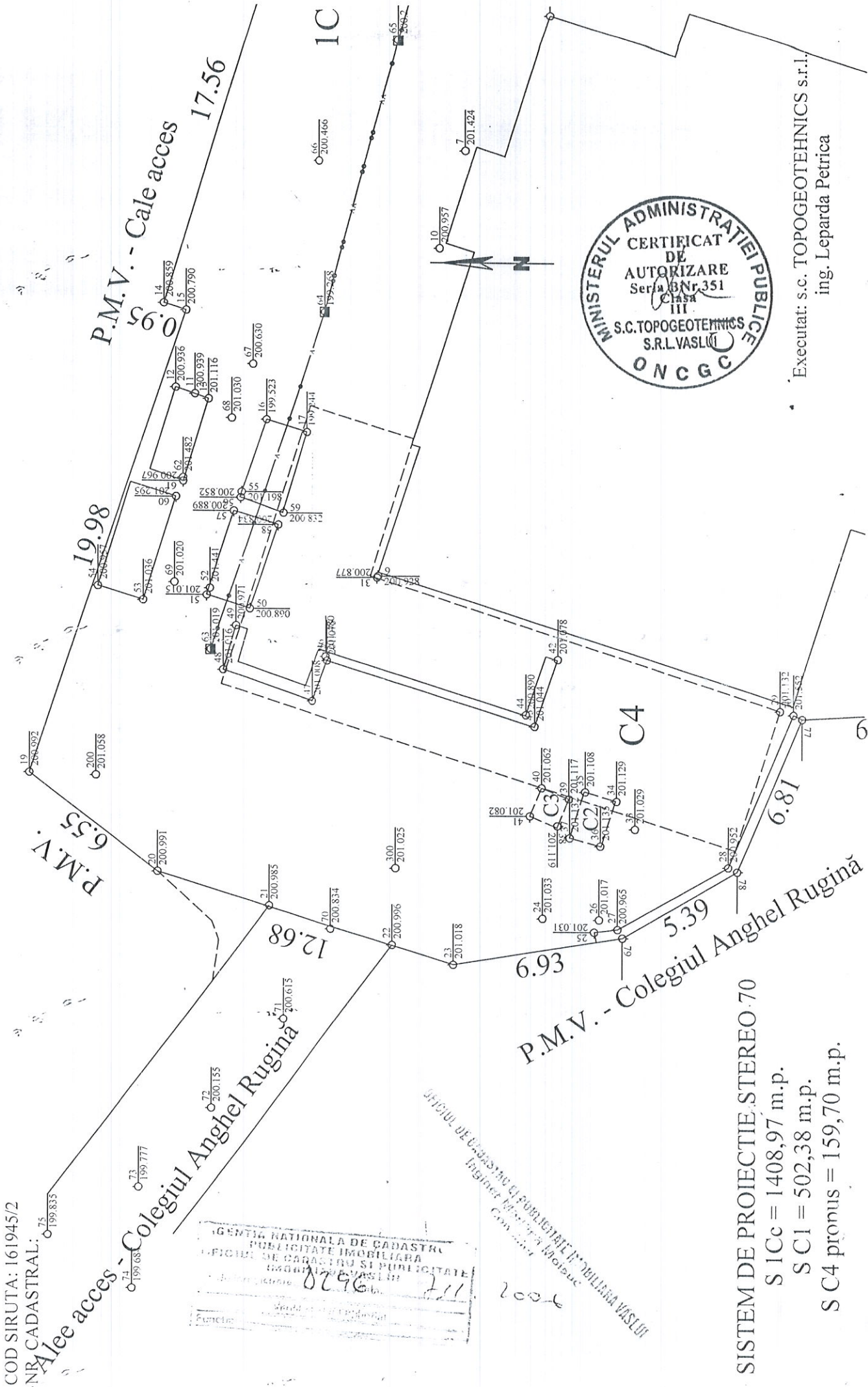

Executat: s.c. TOPOGEOTEHNICS s.r.l.
ing. Leparda Petrica

SISTEM DE PROIECTIE STEREO 70
S ICc = 1408,97 m.p.
S C1 = 502,38 m.p.
S C4 promus = 159,70 m.p.

AGENTIA NATIONALA DE CADASTRU
PUBLICITATE IMOBILIARA
OFICIUL DE CADASTRU SI PUBLICITATE
IMOBILIARA VASLUI
Nr. 111
2002

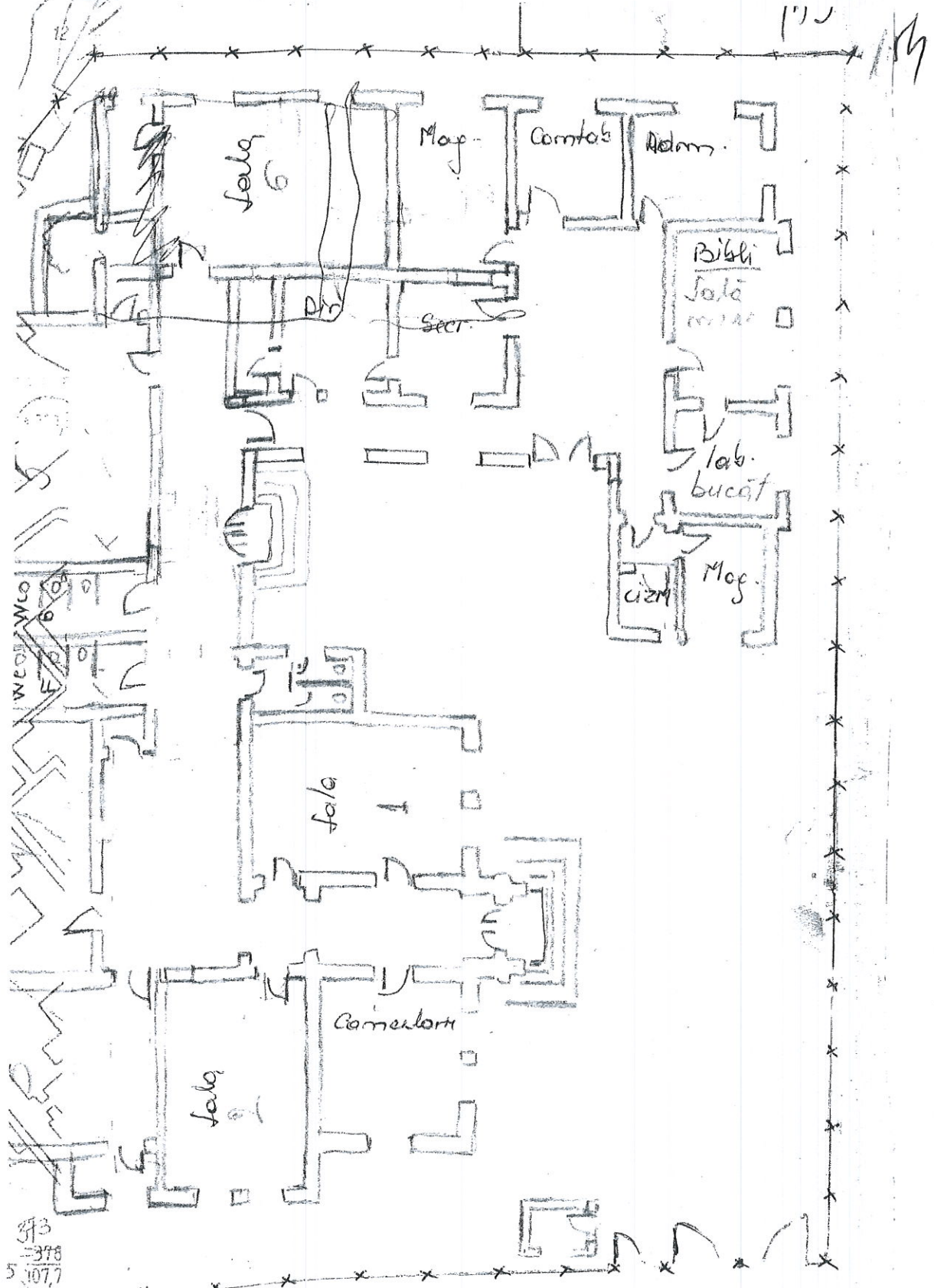

W.C. 100
100
100

313
-378
5 1077

312879
312939

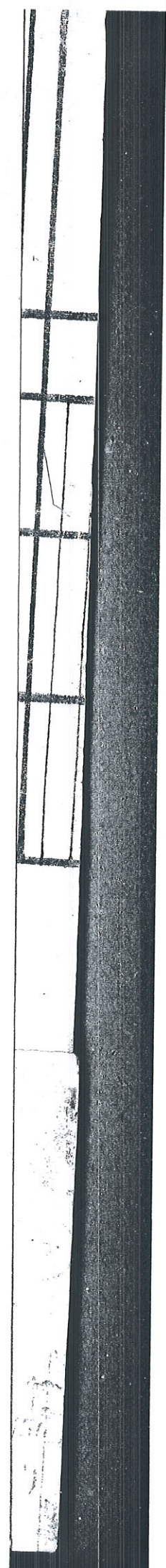

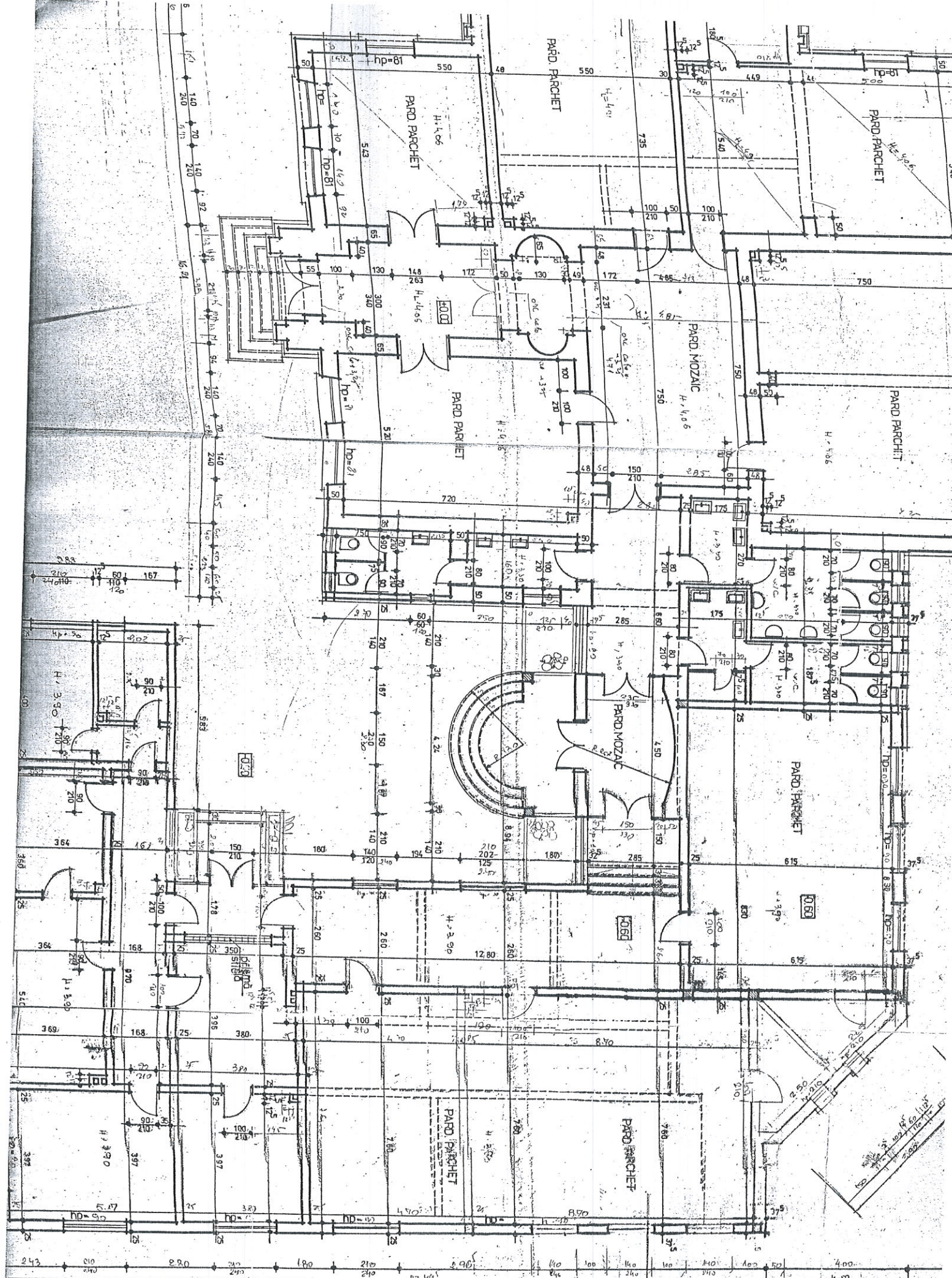

COU:
 LIC.
 STC
 PL
 PLAN
 OBT
 COU

31.245



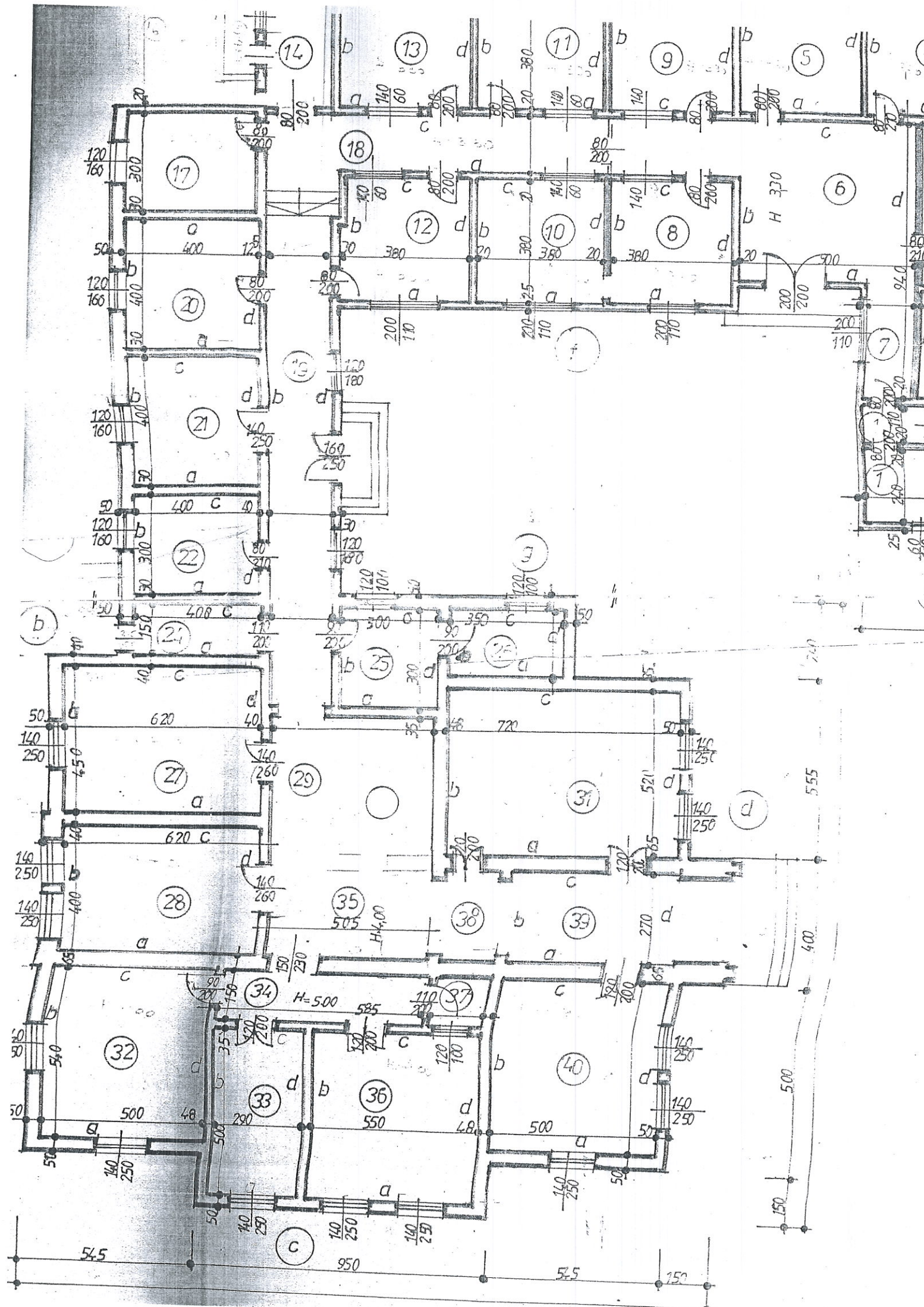

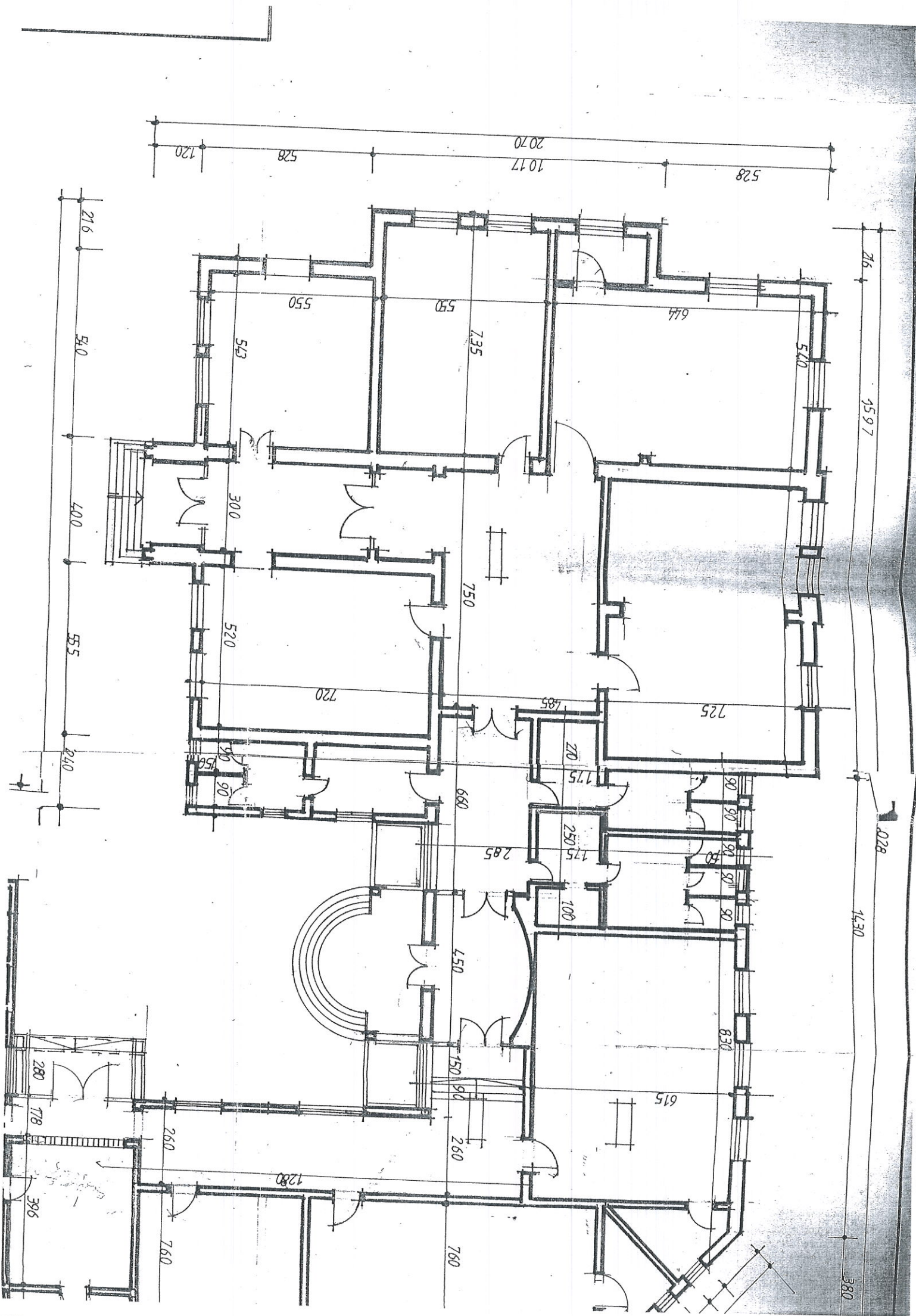

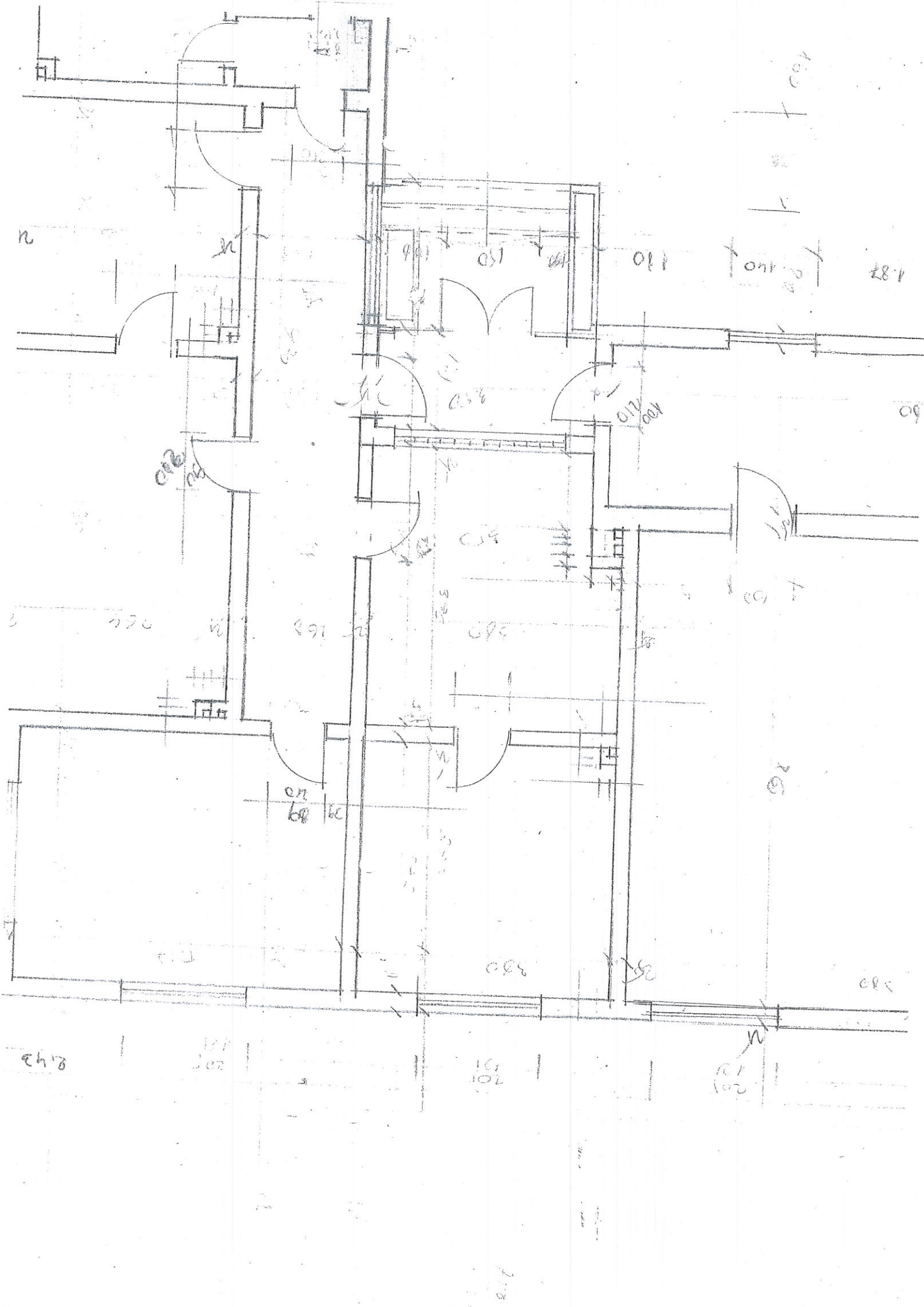

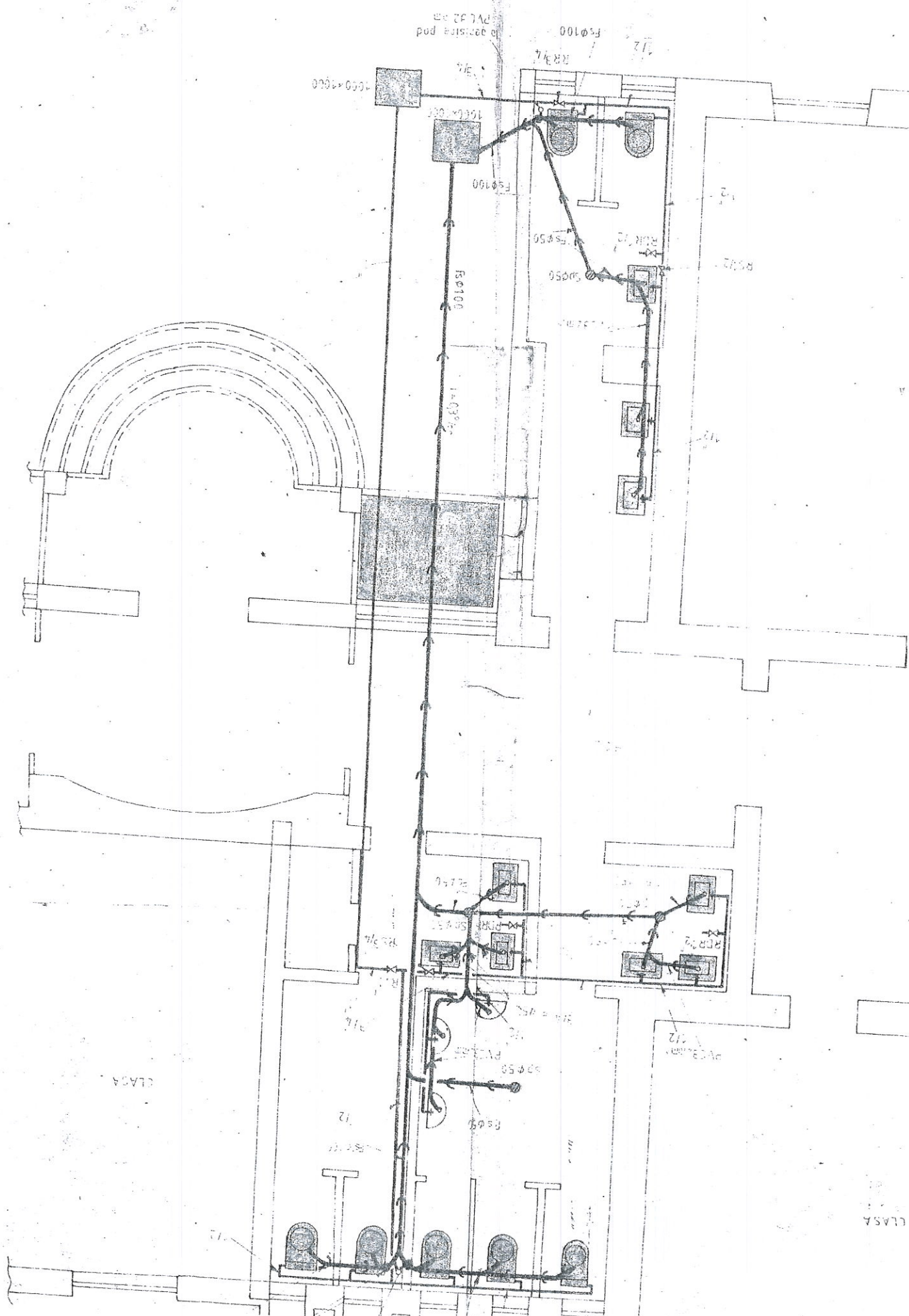

CLASA

CLASA

